

सरावल गाउँपालिका
गाउँ कार्यपालिकाको कार्यालय
सरावल, नवलपरासी (पश्चिम)
लुम्बिनी, नेपाल

सूचनाको हक सम्बन्धि ऐन, २०६४ को दफा ५(३) बमोजिमको विवरण र सूचनाको हक सम्बन्धी नियमावली, २०६५ को नियम ३ बमोजिम यस कार्यालयबाट मिति २०८२ माघ १ गते देखि चैत्र मसान्तसम्म तीन (३) महिना अवधिका सूचनाहरू सोही ऐनको दफा ५ उपदफा (४) बमोजिम देहाय अनुसार प्रकाशन गरिएको व्यहोरा सम्बन्धित सबैको जानकारीको लागि यो सूचना प्रकाशन गरिएको छ ।

अध्यक्ष :- श्री सुखाडी प्रसाद चौधरी ९८५७०४६१८६
उपध्यक्ष:- श्री बासमति हरिजन चमार ९८५७०४६१८५

प्रमुख प्रशासकीय अधिकृत :-श्री श्रीप्रसाद गौतम
९८५७०४६२६६

सूचना अधिकारी:-इश्वरी प्रसाद खनाल
९८५७०४८९४३

सरावल गाउँपालिका, गाउँ कार्यपालिकाको कार्यालय
सरावल, नवलपरासी (पश्चिम), लुम्बिनी, नेपाल

<https://sarawalmun.gov.np>

info@sarawalmun.gov.np it.sarawalmun@gmail.com

<https://www.facebook.com/sarawal.ruralmunicipal.5>

प्रकाशन मिति: २०८३/०१/०७



(Handwritten signature)



श्रोत नक्शा सरावल गाउँपालिका

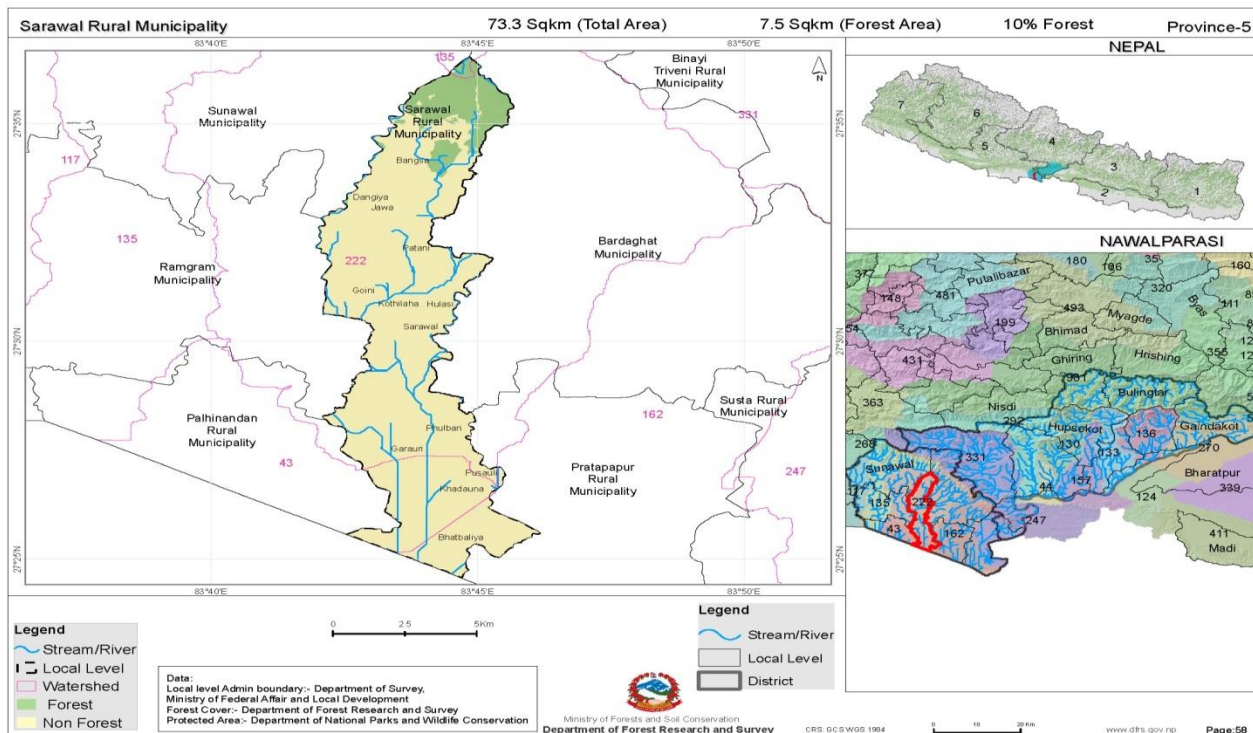

Handwritten signature

सरावल गाउँपालिकाको परिचय

नेपालको संविधान जारी भईसकेपश्चात संविधानले परिकल्पना गरेको संघिय लोकतान्त्रिक गणतन्त्रात्मक मुलुक लाई संघ, ७ प्रदेश र ७५३ स्थानिय तहको रूपमा रहने गरी ३ तहमा विभाजन गरिएको छ। यसरी विभाजित स्थानिय तहमध्ये सरावल गाउँपालिका पनि एक हो । साविकको तिलकपुर, मनरी, सरावल, वडहरा दुवौलिया, रामपुर खडौना तथा भुजहवा गरी ६ वटा गा.वि.सको संयोजनबाट यस गाउँपालिका निर्माण भएको हो। यो गाउँपालिका ऐतिहासिक, पुरातात्विक, सामाजिक, वातावरणीय तथा आर्थिक हिसाबले परापूर्वकालदेखि नै एक महत्वपूर्ण विशिष्ट स्थलको रूपमा परिचित हुँदै आएको छ । यस गाउँपालिकाका पूर्वमा वर्दघाट न.पा र प्रतापपुर गाउँपालिका पश्चिममा रामग्राम न.पा, सुनवल न.पा र पाल्हीनन्दन गाउँपालिका, उत्तरमा चुरे पर्वत तथा दक्षिणमा भारत रहेका छन् ।

हाल सरावल गाउँकार्यपालिकाको कार्यालय रहेको स्थान साविकको सरावल गा.वि.सको केन्द्र रहेको र सोही नामबाट यस गाउँपालिकाको नाम सरावल गाउँपालिका रहेको । जम्मा क्षेत्रफल ७३.१९ वर्ग. किलोमिटर रहेको छ भने सरावल गाउँपालिकाको नेपाल सरकारको २०७८ को जनगणना अनुसार जम्मा घरधुरी ८७४५ र जम्मा जनसंख्या ४२२०७ मध्ये पुरुष २०५३७ महिला २१६७० रहेको छ ।

भौगोलिक अवस्थिति

अक्षांश :	२७.५०४८८०८६"देखि २७.५०४७०६९०"
देशान्तर:	८३.७२९१०२१४" देखि ८३.७२९४३५४०"
उचाई :	समुन्द्री सतहबाट १२३.५३मिटर
हावापानी:	उष्ण प्रदेशीय
नदी:	भलुही खोला, धनेवा खोला, झरही खोला, हुलासी खोला
मुख्य जात जाति:	थारु ,मधेशी ,ब्राह्मण , मगर , दलित
धर्म :	हिन्दु, बौद्ध, क्रिश्चियन, इस्लाम आदि ।
जमिन :	समथर



(Handwritten signature)

जनप्रतिनिधिहरूको विवरण

सि.नं.	वडा नं.	पद	नाम थर	ठेगाना	सम्पर्क नम्बर
१		अध्यक्ष	श्री सुखाडी प्रसाद चौधरी थारु	सरावल गा.पा.-४	९८५७०४५८११
२		उपाध्यक्ष	श्री बासमति चमार	सरावल गा.पा.-४	९८२१४३९६८४
३	१	वडा अध्यक्ष	श्री विष्णु प्रसाद भट्टराई	सरावल गा.पा.-१	९८५७०४५४३३
४	१	महिला सदस्य	श्री शोभा देवि थारु	सरावल गा.पा.-१	९८२६४७१२५७
५	१	दलित महिला सदस्य	श्री शान्ति कुमारी हरिजन	सरावल गा.पा.-१	९८०८४८४२४९
६	१	वडा सदस्य	श्री गोरे राना मगर	सरावल गा.पा.-१	९८६४४१२३०२
७	१	वडा सदस्य	श्री बुद्धन प्रसाद चौधरी	सरावल गा.पा.-१	९७४६४०८४७४
८	२	वडा अध्यक्ष	श्री शम्भु प्रसाद चौधरी	सरावल गा.पा.-२	९८५७०४५०३०
९	२	महिला सदस्य	श्री उर्मिला कुमारी थारु	सरावल गा.पा.-२	९८२७४८३९१२
१०	२	दलित महिला सदस्य	श्री रुषादेवि चमार	सरावल गा.पा.-२	९८१६४७२१५२
११	२	वडा सदस्य	श्री तुफानिलाल गुप्ता	सरावल गा.पा.-२	९८६७७८४६१२
१२	२	वडा सदस्य	श्री नरेन्द्र प्रसाद चौधरी	सरावल गा.पा.-२	९८१७४१३३२२
१३	३	वडा अध्यक्ष	श्री फिरंगी चौधरी	सरावल गा.पा.-३	९८११९७९६९३
१४	३	महिला सदस्य	श्री नेमा चौधरी	सरावल गा.पा.-३	९८०७४७११८९
१५	३	दलित महिला सदस्य	श्री ध्रुवपति देवि लोना चमार	सरावल गा.पा.-३	९८११९३६२४७
१६	३	वडा सदस्य	श्री केशवराज चौधरी	सरावल गा.पा.-३	९८०६९३०५५२
१७	३	वडा सदस्य	श्री दुर्गा कुमार चौधरी	सरावल गा.पा.-३	९८२१४६२९९७
१८	४	वडा अध्यक्ष	श्री सुरेश प्रसाद यादव	सरावल गा.पा.-४	९८४७०७९१७४



(Handwritten signature)

१९	४	महिला सदस्य	श्री रन्जना महतो	सरावल गा.पा.-४	९८१२९०९०६४
२०	४	दलित महिला सदस्य	श्री सावित्री कुमारी चमार	सरावल गा.पा.-४	९८२६४०६५५५
२१	४	वडा सदस्य	श्री अर्जुन तेली	सरावल गा.पा.-४	९८२३७३२१३३
२२	४	वडा सदस्य	श्री सुवास केवट	सरावल गा.पा.-४	९८२६४१००२३
२३	५	वडा अध्यक्ष	श्री लक्ष्मण प्रसाद चौधरी	सरावल गा.पा.-५	९८६७३०१३४४
२४	५	महिला सदस्य	श्री सावित्री देवि चौधरी	सरावल गा.पा.-५	९८१७५५९८५०
२५	५	दलित महिला सदस्य	श्री अनिता देवि हरिजन	सरावल गा.पा.-५	९८५७०४५८४२
२६	५	वडा सदस्य	श्री सुधव कुमार केवट	सरावल गा.पा.-५	९८११४९२५३४
२७	५	वडा सदस्य	श्री किसुन कहार	सरावल गा.पा.-५	९८११४९९९२४
२८	६	वडा अध्यक्ष	श्री छोटेलाल गुप्ता	सरावल गा.पा.-६	९७४८७००८७९
२९	६	महिला सदस्य	श्री ज्ञान्त्री कुमारी चौधरी	सरावल गा.पा.-६	९८००७२१९१७
३०	६	दलित महिला सदस्य	श्री जानकी चमार	सरावल गा.पा.-६	९८१९४६८६३२
३१	६	वडा सदस्य	श्री चन्द्रभान चौधरी	सरावल गा.पा.-६	९७६२२५१२१६
३२	६	वडा सदस्य	श्री अवदुर रहमान चुरिहार	सरावल गा.पा.-६	९८४७२४१३७३
३३	७	वडा अध्यक्ष	श्री हेयात खाँ धुनिया	सरावल गा.पा.-७	९८६४५८१७८६
३४	७	महिला सदस्य	श्री मोहरी देवि चमार	सरावल गा.पा.-७	९७४९८९८४३२
३५	७	दलित महिला सदस्य	श्री कौशिल्या देवि चमार	सरावल गा.पा.-७	९८६७९१०१२३
३६	७	वडा सदस्य	श्री बन्धन केवट	सरावल गा.पा.-७	९८१७४३४९५२
३७	७	वडा सदस्य	श्री धर्मेन्द्र प्रसाद हरिजन	सरावल गा.पा.-७	९७४९७६०७६०



(Handwritten signature)

कार्यपालिका सदस्यहरु

क्र.स.	नाम थर	ठेगाना	फोन नं.
१	श्री सुखाडी प्रसाद चौधरी थारु	सरावल गा.पा.-४	9857045811
२	श्री बासमति चमार	सरावल गा.पा.-४	9821439684
३	श्री विष्णु प्रसाद भट्टराई	सरावल गा.पा.-१	9857045433
४	श्री शम्भु प्रसाद चौधरी	सरावल गा.पा.-२	9857045030
५	श्री फिरंगी चौधरी	सरावल गा.पा.-३	9811979693
६	श्री सुरेश प्रसाद यादव	सरावल गा.पा.-४	9847079174
७	श्री लक्ष्मण प्रसाद चौधरी	सरावल गा.पा.-५	9867301344
८	श्री छोटेलाल गुप्ता	सरावल गा.पा.-६	9748700879
९	श्री हेयात खाँ धुनिया	सरावल गा.पा.-७	9864581786
१०	श्री कौशिल्या देवि चमार	सरावल गा.पा.-७	9867910123
११	श्री ज्ञान्त्री कुमारी चौधरी	सरावल गा.पा.-६	9800721917
१२	श्री नेमा चौधरी	सरावल गा.पा.-३	9807471189
१३	श्री उर्मिला कुमारी थारु	सरावल गा.पा.-२	9827483912
१४	श्री रामनिवास नाउँ	सरावल ३	9811480825
१५	श्री रामानन्द चमार	सरावल ३	9807546615



(Handwritten signature)

सरावल गाउँपालिकामा कार्यरत कर्मचारीहरुको विवरण
स्थायी तर्फ

क्र.स.	पद	नाम	शाखा	मोबाईल नं.
१	प्रमुख प्रशासकीय अधिकृत	श्री श्रीप्रसाद गौतम	कार्यालय प्रमुख	9857046266
२	बरिष्ठ लेखा अधिकृत	श्री नारायण पाण्डेय	लेखा शाखा	9851199103
३	प्रशासकीय अधिकृत	श्री इश्वरी प्रसाद खनाल	योजना शाखा	9857048941
४	स्वास्थ्य शाखा प्रमुख	श्री ओम नारायण देवकोटा	स्वास्थ्य शाखा	9847545810
५	शिक्षा अधिकृत	श्री प्रमोद यादव	शिक्षा शाखा	9840921566
६	सहायक लेखा अधिकृत	श्री नरेश कोहार	लेखा शाखा	9847126879
७	सहायक प्रशासकीय अधिकृत	श्री राजन बस्याल	प्रशासन शाखा	9857083303
८	सहायक प्रशासकीय अधिकृत	श्री टंक नाथ ज्ञवाली	जिन्सी शाखा	9857045983
९	सहायक शिक्षा अधिकृत	श्री प्रेम बहादुर थापा	शिक्षा शाखा	9851159545
१०	सहायक पशु विकास अधिकृत	श्री याम अर्याल	पशु विकास शाखा	9857056800
११	सहायक प्रशासकीय अधिकृत	श्री सरस्वती शर्मा	वडा सचिव, वडा नं. ३	9847472567
१२	सहायक प्रशासकीय अधिकृत	श्री सन्त कुमारी चौधरी	वडा सचिव, वडा नं. १	9857041678
१३	सहायक कम्प्युटर अधिकृत	श्री भविश्वर डुम्रे	न्यायिक शाखा	9857051015
१४	स्टाफ नर्स	मनिषा अग्रहरी	स्वास्थ्य शाखा	9860698038
१५	महिला विकास निरीक्षक	श्री संजिता रौनियार	वडा नं. २, वडा सचिव	9844380202
१६	बरिष्ठ खानेपानी तथा सरसफाई टेक्निसियन	श्री भोजबहादुर कोहार	वडा सचिव, वडा नं. ६	9847205393
१७	सब-ईन्जिनियर (पाचौं)	श्री सुरज कुमार थारु	प्राविधिक शाखा	9867515980



(Handwritten signature)

		चौधरी		
१८	सब-ईन्जिनियर (पाचौं) (पुर्वाधार विकाश शाखा प्रमुख)	श्री हेमन्त कुमार चौधरी	प्राविधिक शाखा	9847429697
१९	सब-ईन्जिनियर (पाचौं)	श्री डोलमा लामा	प्राविधिक शाखा	9814216220
२०	सब-ईन्जिनियर (पाचौं)	श्री अर्थ कुमार चौधरी	प्राविधिक शाखा	9843669217
२१	सहायक चौथो	श्री नागेन्द्र यादव	वडा सचिव, वडा नं. ४	9804875133
२२	सहायक चौथो	श्री पुष्पा अधिकारी	वडा सचिव, वडा नं. ५	9867931948
२३	ना.प.स्वा.प्रा.	श्री मनबहादुर थापा	पशु सेवा शाखा	9860248446
२४	ना.प्रा.स.(कृषि विकास शाखा प्रमुख)	श्री कविता कार्की	कृषि विकास शाखा	9860422954
२५	अ.स.ई	श्री मनिषा खत्री	प्राविधि शाखा	9865536848
२६	बरिष्ठ सहायक (पाचौं)	श्री सुरेन्द्र चौधरी	का.स. वडा नं. ७/वडा सचिव	9807401851
२७	का.स.(पाचौं स्तर)	श्री चेत नारायण चौधरी	का.स. वडा नं. १	9847079534
२८	का.स.(पाचौं स्तर)	श्री कृष्ण चौधरी	का.स. वडा नं. २	9857046325

करार तर्फ

क्र.स.	पद	नाम	शाखा	फोन नं.
१	सूचना प्रविधि अधिकृत	श्री रिना कुर्मी	सूचना प्रविधि शाखा	9857047960
२	जन स्वास्थ्य अधिकृत	श्री ममता कुमारी चौधरी	स्वास्थ्य शाखा	9821471331
३	रोजगार संयोजक	श्री सानु चौधरी	रोजगार सेवा केन्द्र	9824401373
४	एम.आई.एस. अपरेटर	श्री संतोष सिंह राय	पंजिका शाखा	9847032617
५	उद्गम विकास सहजकर्ता	श्री टेकमाया चौधरी	मेडपा शाखा	9815467628



(Handwritten signature)

६	का.स.	श्री अनिपा कुमारी सहानी	लेखा शाखा	9857047948
७	का.स.	श्री विष्णु माया कुमारी राय थारु	राजस्व शाखा	9811566538
८	का.स.	श्री निशा चौधरी	सहकारी शाखा	9804482691
९	MIS फिल्ड सहायक	श्री जमुना चौधरी	पंजिका शाखा	9805406557
१०	कृषि प्रविधिक	श्री अर्जुन पौडेल	कृषि शाखा	9847124686
११	कृषि प्रविधिक	श्री राजाराम यादव	कृषि शाखा	9866413773
१२	पोषण सहजकर्ता	श्री भिमलाल भण्डारी	स्वास्थ्य शाखा	9811455662
१३	पशु प्रविधिक	श्री रन्जना अचार्या	पशु विकास शाखा	9849138144
१४	का.स.	श्री दिपक मणी गुप्ता	राजस्व शाखा वडा नं १	9847298040
१५	अमिन	श्री निरज प्रजापति	नापी शाखा	9806977152
१६	मनोसामाजिक परामर्शकर्ता	श्री निलु अग्रहरी	प्रशासन शाखा	
१७	विपद फोकल पर्सन	श्री अब्दुल रज्जाक	विपद शाखा	9867426367
१८	मनोसामाजिक परामर्शकर्ता	श्री दिलमाया राय	प्रशासन शाखा	
१९	अ.स.ई.	श्री घनश्याम थारु	पुर्वाधार विकास शाखा	9812967248
२०	का.स.	श्री रञ्जना चौधरी	दर्ता चलानी फाँट	9704423558
२१	का.स.	श्री राजेश कुमार गौड	का.स.	9807476126
२२	हलुक सवारी चालक	श्री किसुन चौधरी	सवारी चालक	9867415627
२३	का.स.	श्री रंगिला चौधरी	का.स.	9800705115
२४	एम्बुलेन्स चालक	श्री धन बहादुर चौधरी	एम्बुलेन्स चालक	9800762853
२५	का.स.	श्री सोनिया चौधरी	का.स.	9816463486
२६	का.स.	श्री अंकिता चौधरी	कृषि शाखा	9827584255



(Handwritten signature)

२७	का.स.	श्री अबध विहारी लोनिया	का.स., वडा नं ३	9804447124
२८	का.स.	श्री राजेश यादव	का.स., वडा न. ४	9804497355
२९	का.स.	श्री आरति भट्टराई	का.स., वडा न. २	9815455266
३०	का.स.	श्री विकाउ हरिजन	का.स., वडा नं. ५	9804497355
३१	का.स.	श्री रामजतन यादव	का.स., वडा नं. ६	9814478764
३२	का.स.	श्री इन्द्र जित प्रदास कलवार	का.स., वडा नं. ७	
३३	का.स.	श्री राजेश शर्मा		9802608472
३४	नगर प्रहरी	श्री राजेश कुमार यादव	सुरक्षा शाखा	9811450023
३५	नगर प्रहरी	श्री अक्षम शेष	सुरक्षा शाखा	9806993033
३६	नगर प्रहरी	श्री नर्वदा यादव	सुरक्षा शाखा	9816463400
३७	नगर प्रहरी	श्री विजय कुमार चौधरी	सुरक्षा शाखा	9803930822
३८	का.स.	श्री प्रसान्त राउत		9803018106
३९	का.स.	श्री मणिकान्त चौधरी		9805481882
४०	का.स.	श्री बुद्धमाया कुमारी चौधरी		9821975801
४१	सरसफाई	श्री सबरु डोम		9806900354

गाउँपालिकामा रहेका स्वास्थ्य संस्था सम्पर्क विवरण

क्र.स.	स्वास्थ्य चौकी को नाम	ईन्चार्जको नाम	फोन नं.
१	तिलकपुर स्वास्थ्य चौकी, सरावल १	अशोक पाण्डे	9857048291
२	मनरी स्वास्थ्य चौकी, सरावल २	निलकण्ठ भण्डारी	9857048292
३	सरावल स्वास्थ्य चौकी, सरावल ३	सुमन पन्त	9857048293



(Handwritten signature)

४	मंगलापुर सामुदायिक स्वास्थ्य ईकाई, सरावल ४	अदालत चौधरी	9857048294
५	बडहरा दुबौलिया स्वास्थ्य चौकी, सरावल ५	विजय चौधरी कुर्मी	9857048295
६	रामपुर खडौना स्वास्थ्य चौकी, सरावल ६	रामशरण धोवी	9857048296
७	भुजहवा स्वास्थ्य चौकी, सरावल ७	रूप नारायण यादव	9857048297
८	मनरी आयुर्वेद औषधालय, सरावल २	सन्तोष कुमार कहार	9857048298

सरावल गाउँपालिकामा संचालित सामुदायिक, धार्मिक तथा संस्थागत विद्यालयहरूको विवरण

सरावल गाउँपालिका सामुदायिक विद्यालय

क्र. स.	सामुदायिक विद्यालयको नाम	प्रधानाध्यापक	सम्पर्क नं.	इमेल
१	आदर्श मा.वि., खोखरपुरा	देवनारायण चौधरी	९८५७०४५६३९	adarshasecondaryschool2010@gmail.com
२	बसन्त मा.वि., बसन्तपुर	चुन्ना प्रसाद पौडेल	९८४७०४२३२६	basantahssbasa@gmail.com
३	सरस्वती आ.वि., पथरहिया	ओम कुमारी चौधरी	९८६७०२२५१७	sarasvatiadharabhutavidhyalaya@gmail.com
४	जनशक्ति आ.वि., दंगिया	चन्दा कुमारी फौजदार	९८६३२९१९२२	schooljanashakti87@gmail.com
५	सुवंशी कन्या आ.वि., अत्रहटी	विरेंद्र प्रसाद कुर्मी	९८४७२०३१३५	subanshikanya2017@gmail.com
६	त्रिमूर्ति आ.वि., तिलौली	मजिद अली अंसारी	९८६०७७४७५३	trimurtiprimary77@gmail.com
७	जनता मा.वि., मनरी	ओम प्रकाश अधिकारी	९८४९९२८४९९	janataschoolmanari@gmail.com
८	बालपुरी आ.वि., पिपरा	सुरेंद्र कुमार चौधरी	९८६७०००८६२	
९	महेन्द्र मा.वि., सरावल	प्रदीप कुमार चौधरी	९८५७०४५९२२	mahendrasecondaryschool32@gmail.com
१०	बुद्धज्योति आ.वि., हात्तीवन	मीना अर्याल	९८५७०४५०४८	buddhajyotibasicschool2068@gmail.com
११	विनोदनीता कण्डेल आ.वि., दुबौलिया	सत्यनारायण चौधरी	९८४७५८८५०३	binodnitaschool234@hotmail.com
१२	जनता आ.वि., धनगडवा	रविन्द्र कुमार गौड	९८५७०४७५४५	jbs.dhangadawa2065@gmail.com
१३	जनजागृति आ.वि., पुसौली	ब्रम्हा प्रसाद पटेल	९८१७४२५२३३	janjagritibasic80@gmail.com
१४	जनता मा.वि., भुजहवा	भीम प्रसाद मुराव	९८६४५५५७००	janatasschool@gmail.com
१५	महेन्द्र जनता मा.वि., गडौरी	श्रवण कुमार सहानी	९८५७०४५५७९	mahendranatata342@gmail.com
१६	बाल्मिकी आ.वि., भटवलिया	अनिल यादव	९८६७३९९६४१	balmikibasic727@gmail.com



(Handwritten signature)

धार्मिक विद्यालय

१७	मदरसा गौसिया मिसबाहुल ओलुम, ललितपुर	लेकमाया चौधरी	९८६७४९५७३८	lalitpurmadarsa@gmail.com
१८	मदरसा इस्लामिया अहले सुन्नत, बटसार	अन्जुम अंसारी	९८१४४९१८५७	
१९	मदरसा कादरिया नुरुल उलुम, पुसौली	समसाद अली	९८०४४४८८४८	madarsakadariya786@gmail.com
२०	मदरसा नुरुल उलुम, मधवलिया	ताहिर हुसेन चुरिहार	९८०७५५८३४५	madarasanoorululoom2054b@gmail.com
२१	मदरसा अरेबिया अहले सुन्नत रजाउल उलूम, भुजहवा	सरताज अली	९८६७४४१५६३	madarasaarbiyahujahawa@gmail.com
२२	पशुपति शिक्षा मन्दिर, भटवलिया	रामाश्रय बरई	९८०५४६१०६८	psmbhujahawa48@gmail.com
२३	मदरसा इस्लामिया, भुजहवा	बालगोविन्द विश्वकर्मा	९८६७५५८०८०	
२४	मदरसा इस्लामिया हबिबुल ओलुम, पुर्नाहा	जमालु जोल्हा	९८४९९१४३५३	

संस्थागत विद्यालय

क्र.स.	विद्यालय वा संस्थाको नाम	प्रधानाध्यापक	सम्पर्क नं.	
२५	बसन्तपुर जेनिथ ईङ्गलिस बोर्डिङ्ग स्कुल, बासाबसही	विष्णु प्रसाद चौधरी	९८५७०८१४०३	
२६	सालबास सनराइज इड्लिस स्कुल, सालबास	बालकृष्ण लम्साल	९८४७०९२७६९	salbassunrise2050@
२७	मुनलाईट एकेडेमी, पटखौली	कुल नारायण चौधरी	९८६७४८८६११	moonlightacademy2057@gmail.com
२८	शिवशक्ति इङ्गलिस स्कुल, सरावल -२, जावा	घनश्याम चौधरी	९८४८९२९८७४	
२९	स्टारलाईट ईङ्गलिस विद्यालय, भिमटाँडी	डा. शिवशंकर बस्याल	९८५७०४५१००	starlightenglishschool25@gmail.com
३०	सिद्धार्थ सेकेन्डरी स्कुल, गोबरहिया	सुदिप चौधरी	९८५७०४७८३३	siddharthagobarahiya@gmail.com



(Handwritten signature)

३१	अम्बिका ईङ्गलिस स्कुल, ललितपुर	राजुप्रसाद यादव	९८२१५१५२८७	
३२	ललितपुर लिटिल फलावर इ.स्कुल, ललितपुर	ब्रम्हा यादव	९८२६४४४६२१	
३३	रोशनज्याति ईङ्गलिस बोर्डिङ्ग स्कुल, गोबरहिया	रोहित कहाँर	९८४७२९०९५८	
३४	लर्ड बुद्ध इड्लिस एकाडेमी, गडौरी	अशोक कुमार चौधरी	९८५७०५३२०३	lordbuddhaeducation2067@gmail.com
३५	फ्युचर लाइफ इङ्गलिस स्कुल, पुसौली	मिराज अली अन्सारी	९८६८२४१६१२	
३६	सोसियल पायनियर एकाडेमी, भुजहवा	नरेन्द्र बहादर सिंह	९८०४४५०२४४	
३७	बर्दघाट कालिका इङ्गलिस बोर्डिङ्ग स्कुल, भुजहवा	रोहन कुमार यादव	९८११५८७३१२	



(Handwritten signature)

सरावल गाउँपालिकाको नगरिक वडा पत्र

सेवा प्रवाह गर्ने शाखा	सेवा प्रवाहको किसिम	पेश गर्नु पर्ने कागजात एवं प्रकृया
प्रशासन शाखा	विभिन्न प्रकृतिका सिफारिस	सम्बन्धित कार्यको लागि व्यहोरा खुलेको निवेदन तथा अन्य आवश्यक कागजात
शिक्षा शाखा	विभिन्न प्रकृतिका सिफारिस	सम्बन्धित कार्यको लागि व्यहोरा खुलेको निवेदन तथा अन्य आवश्यक कागजात
पञ्जिकरण ईकाई	सामाजिक सुरक्षा सम्बन्धी नयाँ फाराम दर्ता, अद्यावधिक, गुनासो दर्ता, लगत कट्टा, रकम माग तथा प्रतिवेदन	(१) व्यहोरा खुलेको निवेदन (२) वडा सिफारिश (३) नागरिकता प्रमाणपत्रको प्रतिलिपि (४) वडाबाट प्रमाणित अनुसुची फारम (५) Pp size Photo २ प्रति (६) घटना दर्ता प्रमाणपत्रको प्रतिलिपि
	अपाङ्गको परिचयपत्र सिफारिश	(१) व्यहोरा खुलेको निवेदन (२) वडा सिफारिश (३) नागरिकता अथवा जन्मदर्ता प्रमाणपत्रको प्रतिलिपि (४) Pp size Photo २ प्रति
	जेष्ठ नागरिकको सिफारिश	(१) नागरिकता प्रमाणपत्रको प्रतिलिपि (२) Pp size Photo २ प्रति
योजना शाखा	योजना तथा कार्यक्रम समझौता	१) वार्षिक गाउँ सभा पुस्तकमा प्रकाशित योजना तथा कार्यक्रम मा समावेश भएको योजना तथा कार्यक्रमको प्रतिलिपि - १ प्रति २) समझौता गर्न वडा भेलामा गरिएको माईन्युट प्रतिलिपि - १ प्रति ३) उपभोक्ता समिति गठन खाता खोल्ने, अनुगमन समिति गठन गरेको माईन्युटको प्रतिलिपि १ - प्रति ४) लागत ईष्टीमेट १ - प्रति ५) निर्माण/सुधार गरिने स्थानको स्पष्ट देखिने गरि खिचिएको फोटो ६) समितिका पदाधिकारीहरूको नागरिकता प्रमाणपत्रको प्रतिलिपि ७) सम्बन्धित वडा कार्यालयको सिफारिस पत्र - १ प्रति
	अनुगमन	योजना भुक्तानी सँग सम्बन्धित सम्पूर्ण कागजात संलग्न फाईल
भौतिक पुर्वाधार शाखा	घर जग्गा अभिलेखीकरण, नापी, नक्सा रेखांकन लगायत	नेपाली नागरिकता र जग्गाधनी प्रमाण पुर्जाको प्रतिलिपि जग्गाको कित्ता नं. देखिएको नापी



		शाखाबाट प्रमाणीत गरेको हालसालैको नापी नक्सा, कित्ता काट भएको भए सोको प्रमाणित फाईल नक्सा, कार्यालयको स्वीकृत फर्मेटमा तयार भएको डिजाईन-२ प्रति, तला थपको लागि भए पहिलो नक्सा पास भएको घरको डिजाईन नक्सा र घर नक्सा पास प्रमाण प्रतिलिपि, नक्सा तयार गर्ने प्रविधिकको यस गा.पा. मा दर्ता गरेको प्रमाण पत्र प्रतिलिपि, नक्सा पास फारम राजस्व, गत आ.व.मा गा.पा.लाई सम्पूर्ण कर बुझाएको प्रमाण, फोटो ४ प्रति, व्यवसाय दर्ता प्रमाणपत्र प्रतिलिपि (व्यवसायको हकमा)
	गाउँपालिकाद्वारा संचालित हुने आयोजनाहरुको ड्रइङ्ग, डिजाइन, लगत इस्टीमेट, मूल्याङ्कन, अनुगमन	१) उपभोक्ता समिति गठन माइन्ट र व्यहोरा खुलेको निवेदन २) कार्य सम्पन्न तथा खर्च सार्वजनिकरण माइन्ट र व्यहोरा खुलेको निवेदन ३) बिल, भरपाई र फोटो
आर्थिक प्रशासन शाखा	योजना तथा कार्यक्रम लगायतको भुक्तानी	१) व्यहोरा खुलेको निवेदन ३) कुल लागतको २०%रकममा नवढ्ने गरी ज्यालाको डोर हाजिर फाराम ४) मूल्य अभिवृद्धि भ्याटमा दर्ता भएको बिल, भरपाई ५) फोटो - ४ प्रति ६) लागत ईष्टिमेट, कार्य सम्पन्न प्रतिवेदन र मूल्यांकन प्रतिवेदन ७) खर्च सार्वजनिक माइन्ट ८) फोटो ९) सम्बन्धित कार्यको लागि आवश्यक सम्पूर्ण कागजात संलग्न फाईल १०) अनुगमन समितिको प्रतिवेदन
सूचना सञ्चार तथा प्रविधि शाखा	सुशासन प्रवर्धन तथा गुनासो व्यवस्थापन सम्बन्धि कार्य,	व्यहोरा खुलेको निवेदन, निवेदकको परिचय पत्रको प्रतिलिपि र अन्य आवश्यक प्रमाण
स्वास्थ्य शाखा	विभिन्न किसिमका स्वास्थ्य तथा औषधी उपचार लगायतका सिफारिस	सम्बन्धित कार्यको लागि व्यहोरा खुलेको निवेदन तथा अन्य आवश्यक कागजात
कृषि विकास शाखा	कृषि फर्म, कृषि समुह दर्ता तथा नविकरण गर्ने	समुहको व्यहोरा खुलेको निवेदन र निर्णयको प्रतिलिपि, सम्बन्धित वडाको सिफारिस, सदस्यबाट प्रमाणित विधान ३ प्रति, सदस्यहरुको नागरिकताको प्रतिलिपि, Pp साइज



		फोटो र अन्य आवश्यक कागजात
	व्यवसायिक कृषकको लागि विद्युत मिटर सिफारिस गर्ने	व्यहोरा खुलेको निवेदन, नेपाली नागरिकताको फोटोकपी, लालपुर्जाको फोटोकपी, एकीकृत सम्पत्ती कर तिरेको रसिदको प्रतिलिपि, सम्बन्धित वडाको सिफारिस अन्य आवश्यक कागजातहरू
	धानबाली, रुख, विरुवा, तरकारी लगायत अन्य उत्पादनमा देखा परेका समस्याको समाधान	व्यहोरा खुलेको निवेदन, परिचय पत्र वा फर्म दर्ता प्रमाण पत्रको प्रतिलिपि
लघु उद्यम ईकाई	प्राईभेट फर्म, समुह, पसल, घरेलु उद्यम दर्ता तथा नविकरण, ठाउँसारी/पूँजीवृद्धी/संसोधन लगायतका कार्यहरू	वडाको सिफारिस, व्यहोरा खुलेको निवेदन, नेपाली नागरिकता प्रमाणपत्रको प्रतिलिपि, करचुक्ता प्रमाणको प्रतिलिपि, चौकिल्ला प्रमाणित, मन्जुरीनामा, पासपोर्ट साइज फोटो लगायत अन्य आवश्यक कागजातहरू
सहकारी ईकाई	सहकारी दर्ता, नवीकरण, खारेजी, नियमन, अनुगमन, मुल्याङ्कन	वडाको सिफारिस, व्यहोरा खुलेको निवेदन, सञ्चालक समितिको निर्णय, अडिट रिपोर्ट
पशुपन्छी सेवा तथा विकास शाखा	फर्म, समुह, समिति दर्ता नविकरण र नविनतम प्रविधि हस्तान्तरण र छलफल	व्यहोरा खुलेको निवेदन, वडाको सिफारिस, जग्गाधनी पूर्जाको प्रतिलिपि, फोटो, सम्बन्धित आ.व.को एकीकृत करचुक्ताको प्रमाण, नेपाली नागरिकता प्रमाणपत्रको प्रतिलिपि
	नियमित पशुको उपचार र औषधी वितरण	वडा नं. २ मनरी पशु उपकेन्द्रबाट सेवा प्रवाह भइरहेको
	पशुपन्छीमा देखा पर्ने महामारी तथा आकस्मिक सेवाको उपचार तथा रोकथाम सम्बन्धी कार्यक्रम	सम्बन्धित वडाको सिफारिस, कृषक समुह समितिको माइनुटको फोटोकपी, व्यहोरा खुलेको निवेदन, फर्म दर्ता प्रमाणपत्रको प्रतिलिपि
विपद व्यवस्थापन ईकाई	सुरक्षित नागरिक आवास कार्यक्रम सम्बन्धी कार्य, प्राकृतिक प्रकोप राहत सम्बन्धी कार्य	वडाबाट सिफारिस भएर आएको निवेदन, लगत इस्टीमेट, फोटो, मूल्याङ्कन, बिल भरपाई, डोर हाजिरी, सिफारिश तथा अन्य आवश्यक कागजात
	कृषा खर्च दर्ता सम्बन्धी कार्य	सम्बन्धित वडाको सिफारिस, मृत्यु दर्ताको र नेपाली नागरिकता प्रमाणपत्रको प्रतिलिपि
न्यायिक समिति	गाउँपालिकामा दर्ता हुन आएका उजुरी तथा गुनासोहरूको छानविन, दर्ता,	व्यहोरा खुलेको निवेदन, नागरिकता प्रमाणपत्रको प्रतिलिपि तथा उजुरी सम्बन्धी



	छलफल तथा आवश्यक प्रक्रियागत कार्य	अन्य आवश्यक कागजात वा प्रमाण
रोजगार सेवा केन्द्र	गाउँपालिका क्षेत्रभित्र रहेका बेरोजगार व्यक्तिको तथ्याङ्क संकलन तथा विश्लेषण गरी बेरोजगार व्यक्तिको सूची स्वीकृतिका लागि गाउँकार्यपालिका पेश गर्ने	वडाबाट सिफारिस भएर आएको फारम, व्यहोरा खुलेको निवेदन, नागरिकता प्रमाणपत्रको प्रतिलिपि
राजश्व ईकाई	राजश्व बुझ्ने, रसीद कट्टी कार्य	सम्बन्धित कार्यका लागि आवश्यक कागजात

सम्बन्धित सेवाको लागि लाग्ने समय: प्रमाण पुगेकै दिन वा अधिकतम १५ दिन

सम्बन्धित सेवाको लागि लाग्ने कर, शुल्क, दस्तुर: गाउसभाबाट पारित आर्थिक ऐन बमोजिम

गुनासो सुन्ने अधिकारी: अध्यक्ष, उपाध्यक्ष, कार्यालय प्रमुख, शाखा प्रमुख लगायत जनप्रतिनिधि र कर्मचारी

सरावल गाउँपालिकासंगठन संरचना अन्तर्गत शाखाहरुको कार्य विवरण: <https://sarawalmun.gov.np/content/आव-२०८१०८२-को-कर्मचारी-कार्यविवरण>

सरावल गाउँपालिकाको समिक्षा रिपोर्ट: <https://sarawalmun.gov.np/annual-progress-report>

आर्थिक वर्ष २०८२/८३ को बजेट किताब: <https://sarawalmun.gov.np/content/सरावल-गाउँपालिकाको-आव-२०८२८३-को-बजेट-विवरण>

सरावल गाउँपालिकाको आर्थिक ऐन २०८२: <https://sarawalmun.gov.np/content/सरावल-गाउँपालिकाको-आर्थिक-ऐन-२०८२>

आय व्यय को विवरण: <https://sarawalmun.gov.np/income-expenditure>



(Handwritten signature)

ऐन, कार्यविधि, मापदण्ड वा निर्देशिकाको सूचि

क्र.स.	ऐन नियमहरूको नाम
१	सरावल गाउँपालिका राजपत्र प्रकाशन सम्बन्धी कार्यविधि, २०७४
२	सरावल गाउँ कार्यपालिका (कार्यसम्पादन) नियमावली, २०७४
३	सरावल गाउँपालिकाको शिक्षा ऐन, २०७४
४	सरावल गाउँपालिकाको "घ" वर्गको निर्माण व्यवसायी इजाजतपत्र सम्बन्धी कार्यविधि, २०७४
५	गाउँसभासंचालन कार्यविधि-२०७४
६	बस्ती विकास, सहरी योजना तथा भवन निर्माण मापदण्ड २०७४
७	सरावल गाउँपालिकाको प्रशासकीय कार्यविधि (नियमित गर्ने)ऐन, २०७५
८	कृषि व्यवसाय प्रवर्द्धन गर्न बनेको ऐन, २०७५
९	न्यायिक समितिको उजुरीको कारवाही किनारा गर्दा अपनाउनु पर्ने कार्यविधिका सम्बन्धमा व्यवस्था गर्न बनेको ऐन, २०७५
१०	सरावल गाउँपालिकाको स्वास्थ्य तथा सरसफाई सेवा ऐन, २०७५
११	आर्थिक कार्यविधि नियमित तथा व्यवस्थित गर्न बनेको ऐन, २०७५
१२	सरावल गाउँपालिकाको सहकारी ऐन २०७४
१३	अपाङ्गता भएका व्यक्तिको परिचय पत्र वितरण कार्यविधि, २०७५
१४	सरावल गाउँपालिका नगर प्रहरी व्यवस्थापन कार्यविधि, २०७५
१५	सरावल गाउँपालिकाको उपभोक्ता समिति गठन परिचालन तथा व्यवस्थापन कार्यविधि, २०७६
१६	कोरोना भाईरस (कोभिड-१९) को संक्रमणको पहिचान, रोकथाम, नियन्त्रण तथा व्यवस्थापनमा संलग्न जनशक्तिको प्रतोशाहन भत्ता सम्बन्धी कार्यविधि, २०७६
१७	असङ्गठित क्षेत्रमा कार्यरत श्रमिक वर्ग तथा असहायहरूलाई उपलब्ध राहत सम्बन्धि मापदण्ड, २०७६
१८	आर्थिक सहायता व्वस्थापन कार्यविधि २०७६
१९	सरावल गाउँपालिकाको कृषि विकास ऐन, २०७७
२०	सरावल गाउँपालिकाको वातावरण तथा प्राकृतिक स्रोत संरक्षण ऐन, २०७७
२१	उत्तम पोषण योजना तथा पोषण भत्ता वितरण निर्देशिका २०७७
२२	प्रारम्भिक वातावरणीय परीक्षण कार्यविधि, २०७७
२३	धान कृषि उमा अनुदान वितरण गर्न बनेको मापदण्ड, २०७७



२४	सरावल गाउँपालिका अन्तर्गत प्राकृतिक प्रकोप पीडित परिवारलाई राहत उपलब्ध गराउने सम्बन्धी मापदण्ड, २०७८
२५	सरावल गाउँपालिकाको मर्मत सम्भार कोष सञ्चालन कार्यविधि, २०७९
२६	सरावल गाउँपालिकाको कन्टिजेन्सी रकम खर्च सम्बन्धी कार्यविधि, २०७९
२७	सरावल गाउँपालिकाको सार्वजनिक खरिद नियमावली, २०७९
२८	सरावल गाउँपालिकाको एम्बुलेन्स सञ्चालन कार्यविधि, २०७९
२९	सरावल गाउँपालिकाको टोल विकास संस्था गठन तथा परिचालन कार्यविधि, २०७९
३०	सरावल गाउँपालिकाको संस्था दर्ता ऐन २०७९
३१	सरावल गाउँपालिकामा करार कर्मचारी पदपुर्ति गर्ने सम्बन्धी कार्यविधि २०७९
३२	सरावल गाउँपालिकाको आन्तरिक नियन्त्रण प्रणाली निर्देशिका, २०८०
३३	सरावल गाउँपालिकाको सार्वजनिक सेवाको मापदण्ड, २०८०
३४	मध्यम (ग र घ वर्ग) अपाङ्गता भएका व्यक्तिहरूका लागि निशुल्क स्वास्थ्य विमा कार्यक्रम सञ्चालन मापदण्ड, २०८०!!!!
३५	जेष्ठ नागरिक परिचय-पत्र वितरण कार्यविधि २०८० !!
३६	दुध उत्पादनका आधारमा अनुदान कार्यक्रम कार्यविधि, २०८०
३७	सरावल गाउँपालिकाको गाउँपालिका खेलकुद विकास कार्यविधि २०८०
३८	सरावल गाउँपालिका कर्मचारी कल्याण कोष सञ्चालन गर्न बनेको ऐन, २०८०
३९	उपचारमा आउने नयाँ कुष्ठ रोगका बिरामीलाई पौष्टिक आहार वितरण कार्यविधि २०८१
४०	सार्वजनिक जग्गामा वन विकास तथा व्यवस्थापन कार्यविधि, २०८०
४१	निजी वन विकास तथा व्यवस्थापन कार्यविधि, २०८१
४२	निजी जग्गाको माटो उत्खनन् तथा ओसारपसार सम्बन्धी कार्यविधि, २०८१
४३	स्वयंसेवक परिचालन कार्यविधि, २०८१
४४	कृषि कार्यक्रम संचालन कार्यविधि, २०८१
४५	पशु सेवा शाखा कार्यक्रम संचालन कार्यविधि, २०८१
४६	सरावल गाउँपालिकाको व्यवसाय कर व्यवस्थापन गर्न बनेको ऐन, २०८१



४७	सरावल गाउँपालिकाको यातायात तथा सवारी व्यवस्थापन सम्बन्धी कार्यविधि-२०८२
४८	सरावल गाउँपालिकाको आर्थिक ऐन, २०८२
४९	सरावल गाउँपालिकाको खानेपानी तथा सरसफाइ व्यवस्थापन गर्न बनेको ऐन, २०८२
५०	सरावल गाउँपालिका वन ऐन, २०८२
५१	सरावल गाउँपालिकाको विद्यालय अनुगमन, निरीक्षण तथा शिक्षक पेसागत सहयोग कार्यविधि, २०८२
५२	गाउँपालिका अनुदान शिक्षक, बाल विकास सहजकर्ता र विद्यालय कर्मचारी तथा कार्यालय सहायक व्यवस्थापन कार्यविधि, २०८२
५३	सरावल गाउँपालिकाको श्रम तथा रोजगार व्यवस्थापन कार्यविधि २०८२
५४	अतिरिक्त कक्षा तथा शिक्षक सेवा तयारी कक्षा सञ्चालन कार्यविधि, २०८२
५५	सरावल गाउँपालिकाको कार्यसञ्चालन निर्देशिका, २०८२
५६	गाउँपालिका अध्यक्ष बालिका संरक्षण अभियान कार्यक्रम संचालन कार्यविधि, २०८२
५७	बालमैत्री स्थानीय शासन तथा बाल अधिकार संरक्षण कार्यविधि, २०८२

हाल सम्म अधिकारिक रुपमा मांग भएका सुचना हरुको विवरण

क्र.स.	सूचना मांग गर्ने व्यक्तिको नाम	ठेगाना	सम्पर्क नं.	बिषय	मिति	कैफियत
१	कृष्ण भट्टराई	सरावल १ नवलपरासी (ब.सु.प)	९८५७०७००२३	सूचना पाउँ बारे	०३/०८/२०७८	विवरण उपलब्ध गराइएको
२	अखिलेश कु.तिवारी शैलेश कु.चौधरी राजेन्द्र राजभर इन्द्रजित राजभर गुरु प्रसाद थारु घनश्याम चौधरी राजनारायण धरई	सरावल वडा नं. ५ नवलपरासी (ब.सु.प)	९८११२९९५८४	सूचना तथा विवरणको प्रमाणित प्रतिलिपि पाउँ भन्ने बारे	२०७८/०४/३२	विवरण उपलब्ध गराइएको



३	दुर्गा आचार्य	जलजला ७, पर्वत	९८६११८३७३२	सूचना पाउँ	११/१०/२०७८	विवरण उपलब्ध गराइएको
४	शारदा भुसाल झा	अर्घाखाची	९८६२२५९८७९	सूचना पाउँ भन्ने बारे	३/१९/२०७९	विवरण उपलब्ध गराइएको
५	राज चौधरी	सगरमाथा टि.भी.	९८५७०४६६८८	सूचना पाउँ बारे	१०/४/२०७९	विवरण उपलब्ध गराइएको
६	ताराबहादुर भण्डारी	बाह्रविसे-३, सिन्धुपाल्चोक	९८४१४६०१९७	सूचना उपलब्ध गराईदिनु हुन	२०८०/०९/२६	विवरण उपलब्ध गराइएको
७	ईन्द्रकमल यादव	सरावल ३	९८४७०३९०६१	सूचना उपलब्ध गराईदिनु हुन	२०८०/१०/१८	सूचना उपलब्ध गराइएको
८	सारदा भुसाल झा	चन्द्रग्रीरी नगरपालिका १३, काठमाडौं	९८६०४०१७१९	सूचना पाउँ भन्ने बारे	२०८१/०१/२७	सूचना उपलब्ध गराइएको
९	शिव अधिकारी	लामबगर प्रगति टोल ८, तारकेश्वर न.पा., काठमाडौं	९८४१२५३४५३	सूचना पाउँ	२०८१/०२/०१	सूचना उपलब्ध गराइएको
१०	हरि शर्मा	परासी पत्र, रामग्राम-३, नवलपरासी	०७८-५२०५२४	सूचना उपलब्ध सम्बन्धमा	२०८२/०३/१६	सूचना उपलब्ध गराइएको
११	हरि शर्मा	परासी पत्र, रामग्राम-३, नवलपरासी	०७८-५२०५२४	सूचना उपलब्ध सम्बन्धमा	२०८२/०३/१७	सूचना उपलब्ध गराइएको
१२	उर्मिला यादव	सिद्धार्थनगर- ४, रुपन्देही	९८६७०००३४९	सूचना उपलब्ध गराई पाउँ	२०८२/०३/२३	सूचना उपलब्ध गराइएको
१३	नविन पौडेल नविन घिमिरे पर्वत उपाध्याय	रुपन्देही		सूचना उपलब्ध सम्बन्धमा	२०८२/०१/०५	सूचना उपलब्ध गराइएको



(Handwritten signature)

१४	विजय सुनार	सैनामैना -५, रुपन्देही		सूचना उपलब्ध सम्बन्धमा	२०८२/१०/०८	सूचना उपलब्ध गराइएको
१५	विष्णु गौतम	सैनामैना -६, रुपन्देही		सूचना उपलब्ध सम्बन्धमा	२०८२/१०/०६	सूचना उपलब्ध गराइएको

सूचना अधिकारी

नाम :इश्वरी प्रसाद खनाल

पद :-सूचना अधिकारी

सम्पर्क नं. : ९८५७०४८९४३

इमेल: suchanaadhikari@sarawalmun.gov



(Handwritten signature)